

● : コンセント  
 LAN : LAN  
 TV : TV

国道176号線

○ 印は床レベルを示す

平面図 1/50

床面積 : 29.12<sup>m</sup>  
 $4.835 \times 6.05 - (0.15 \times 0.425 \times 2)$   
 = 29.12

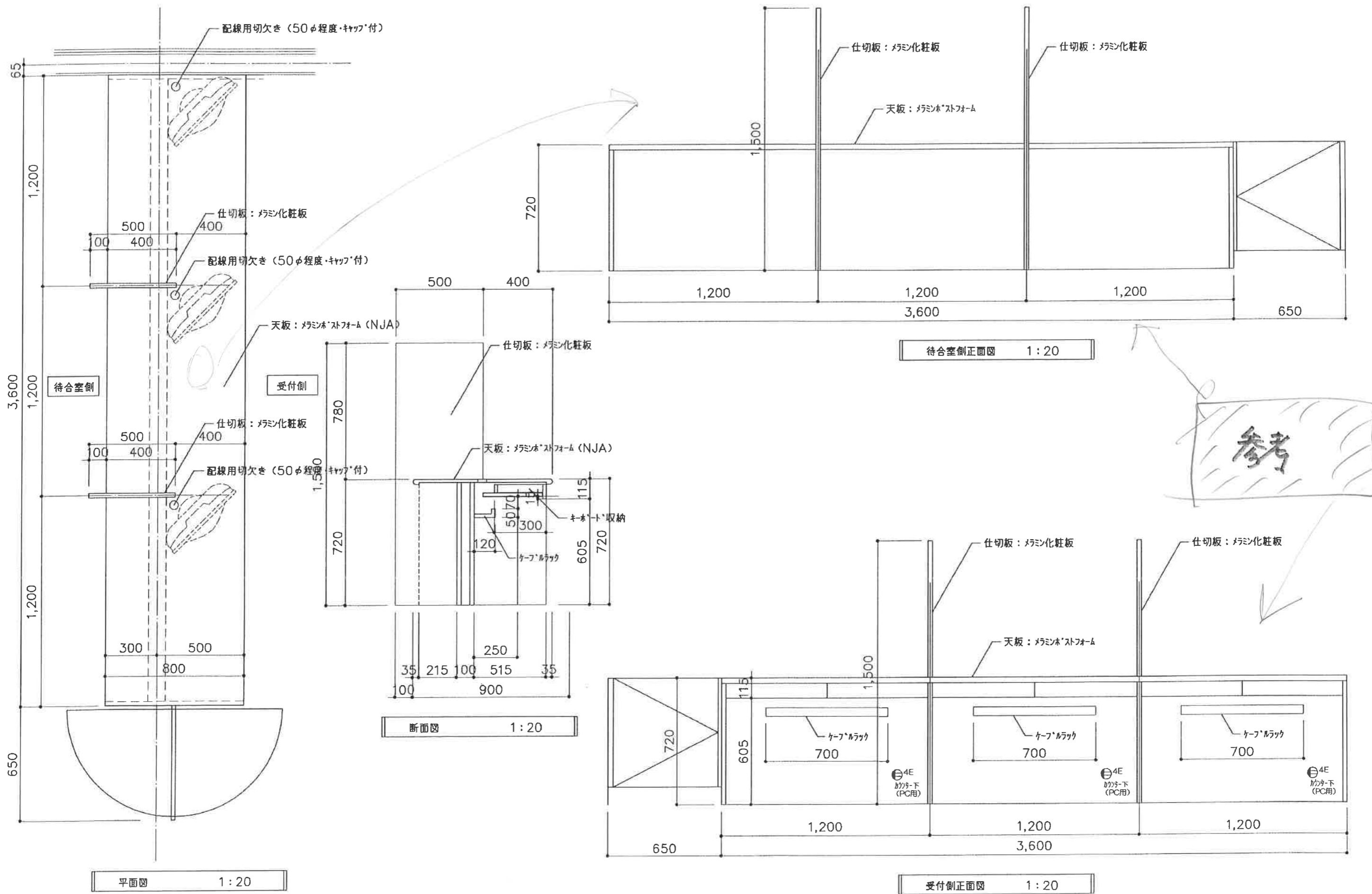

参考

株式会社 コモド建築・設計 大阪市中央区南船場1-3-9 山口興産ビル9階 TEL 06-6267-8266 FAX 06-6267-8280	作成日 16.11.29 訂正日 訂正日	縮尺 1:20 №48	名称 (仮称) 栗東クリニック 新築工事 図面名 薬局 受付カウンター詳細図	一級建築士登録番号 (大臣) 第304615号 小森 健司
--	----------------------------	----------------	---	----------------------------------